

市場開始レンジ表示インジケータ

# MarketOpen利用マニュアル

株式会社テラス

インジケータ及び本マニュアルは信頼できると思われる各種データに基づいて作成されていますが、その正確性、完全性を保証するものではありません。インジケータ及び本マニュアルは、お客様への情報提供のみを目的としたものであり、特定の外国為替の売買あるいは特定の証券取引の勧誘を目的としたものではありません。インジケータ及び本マニュアルで提供する情報を使って生じた不利益、損害に関し、当情報作成者及び情報提供元は、一切の責任を負わないものといたします。本レポートはご購入されましたお客様限りでご使用ください。また、本レポートの著作権は株式会社テラスに帰属しており、いかなる目的であれ、無断で複製、転用、転載、交換、または転送等を行わないようお願いいたします。

Copyright Terrace co.,ltd.

## 著作権及び免責事項等

インジケータおよび利用マニュアルについての著作権や免責事項等について以下に記しておりますので、ご一読いただきご納得の上、ご利用ください。

### ●著作権及び免責事項等

インジケータ『MarketOpen』（以下、インジケータ）及び本マニュアルは著作権で保護されている著作物にあたります。使用にあたっては、以下にご注意ください。

インジケータ及びマニュアルの著作権は、株市会社テラスに帰属します。

インジケータ及びマニュアルは配布されたお客様限りでご使用ください。また、本書を第三者に閲覧させたり、譲渡、売却することを禁止します。

株市会社テラスの書面による事前許可なく、著作物の一部または全部をあらゆるデータ蓄積手段（印刷物、電子ファイル、ビデオ、ホームページ等）により、引用、複製、転売、転用、転載することを禁じます。

無断で複製、転売、転用、交換、転載の事実が認められた場合、法的な手段が取られます。

著作物は信頼できると思われる各種データに基づいて作成されていますが、その正確性、完全性を保証するものではありません。また、著作物はインジケータの利用方法を解説したものであり、お客様の将来の投資成果を一切保証するものではありません。投資は自己責任にもとづいて行ってください。

著作物は、株市会社テラスによる同じ投資法をサポートする他のインジケータや戦略(EA)とは利用している価格データ、開発プラットフォームの仕様、開発コード等に差異があるため、異なる使用感や成績となります。そのため、それぞれは独立したソフトウェアとしてご利用ください。

著作物は、お客様への情報提供のみを目的としたものであり、特定の有価証券の売買あるいは特定の証券取引の勧誘を目的としたものではありません。本書で提供する情報を使って生じた不利益、損害に関し、当情報作成者及び情報提供元は、一切の責任を負わないものといたします。

インジケータ及び本マニュアルは信頼できると思われる各種データに基づいて作成されていますが、その正確性、完全性を保証するものではありません。インジケータ及び本マニュアルは、お客様への情報提供のみを目的としたものであり、特定の外国為替の売買あるいは特定の証券取引の勧誘を目的としたものではありません。インジケータ及び本マニュアルで提供する情報を使って生じた不利益、損害に関し、当情報作成者及び情報提供元は、一切の責任を負わないものといたします。本レポートはご購入されましたお客様限りでご使用ください。また、本レポートの著作権は株市会社テラスに帰属しており、いかなる目的であれ、無断で複製、転用、転載、交換、または転送等を行わないようお願いいたします。

Copyright Terrace co.,ltd.

# 目次

1. 開発者の紹介
2. インジケーターの特徴
3. インジケーターの初期設定
4. 利用方法
5. パラメーター設定
6. お問い合わせについて

インジケーター及び本マニュアルは信頼できると思われる各種データに基づいて作成されていますが、その正確性、完全性を保証するものではありません。インジケーター及び本マニュアルは、お客様への情報提供のみを目的としたものであり、特定の外国為替の売買あるいは特定の証券取引の勧誘を目的としたものではありません。インジケーター及び本マニュアルで提供する情報を使って生じた不利益、損害に関し、当情報作成者及び情報提供元は、一切の責任を負わないものといたします。本レポートはご購入されましたお客様限りでご使用ください。また、本レポートの著作権は株式会社テラスに帰属しており、いかなる目的であれ、無断で複製、転用、転載、交換、または転送等を行わないようお願いいたします。

Copyright Terrace co.,ltd.

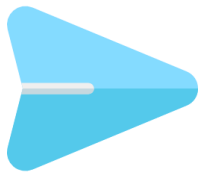

# 第1章

## 開発者の紹介

このたびは市場開始レンジ表示インジケータ『MarketOpen』をダウンロードいただき、ありがとうございます。

開発を行いました株式会社テラスと申します。わたしどもは317名の精鋭クリエイターが競い合い開発されたシステムトレードを提供する専門サイトを運営しています。

「日本の個人投資家の“投資パフォーマンス”を世界一に。」を経営目標に掲げ、FX、株、日経225に関する優れたシステムトレードを広く投資家の方にご提供するため、「システムトレードのテラス」という販売サイトを運営しています。

また代表 林はEA作成のためのセミナー開催や、総視聴率数26万のZAI FX!TVに出演するなど、システムトレードの投資家教育にも力を入れています。

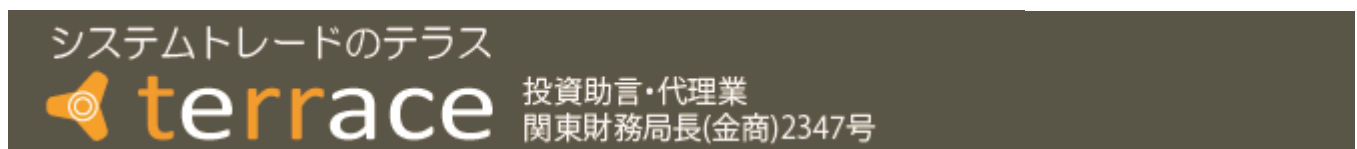

株式会社テラスのウェブサイト  
<http://www.openterrace.jp/>

インジケータ及び本マニュアルは信頼できると思われる各種データに基づいて作成されていますが、その正確性、完全性を保証するものではありません。インジケータ及び本マニュアルは、お客様への情報提供のみを目的としたものであり、特定の外国為替の売買あるいは特定の証券取引の勧誘を目的としたものではありません。インジケータ及び本マニュアルで提供する情報を使って生じた不利益、損害に関し、当情報作成者及び情報提供元は、一切の責任を負わないものといたします。本レポートはご購入されましたお客様限りでご使用ください。また、本レポートの著作権は株式会社テラスに帰属しており、いかなる目的であれ、無断で複製、転用、転載、交換、または転送等を行わないようお願いいたします。

Copyright Terrace co.,ltd.

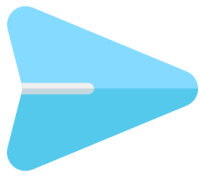

## 第 2 章 インジケーターの特徴

### ●利用環境

市場開始レンジ表示インジケーター『MarketOpen』は OANDA Japan 株式会社提供の OANDA MT4 のライブ口座のみで利用できます。

### ●利用メリット

各通貨の主たる市場が開始後の一定時間の高値・安値は、その後のトレンドを見定める際に重要な目安の一つと言われています。この市場開始レンジの高値・安値に加え、実際の投資する際によく利用されるラインを追加し、チャートで見ることができます。

### ●画面説明

MT4 上での『MarketOpen』を設置すると、設定した市場開始期間における高値と安値と、それに指定された一定の値を上下に加えた「ライン 1、ライン 2」を表示します。



(2018 年 7 月 USDJPY の 5 分足チャート)

インジケーター及び本マニュアルは信頼できると思われる各種データに基づいて作成されていますが、その正確性、完全性を保証するものではありません。インジケーター及び本マニュアルは、お客様への情報提供のみを目的としたものであり、特定の外国為替の売買あるいは特定の証券取引の勧誘を目的としたものではありません。インジケーター及び本マニュアルで提供する情報を使って生じた不利益、損害に関し、当情報作成者及び情報提供元は、一切の責任を負わないものといたします。本レポートはご購入されましたお客様限りでご使用ください。また、本レポートの著作権は株式会社テラスに帰属しており、いかなる目的であれ、無断で複製、転用、転載、交換、または転送等を行わないようお願いいたします。

Copyright Terrace co.,ltd.

## ● 利用例

市場開始レンジを利用した代表的なトレード例をご紹介します。特徴は「時間軸を加味した売買判断」です。価格が基準となるラインを突破するだけでなく、その水準に一定期間、留まってはじめてトレードを行うことです。以下に具体的な売買事例を見ていきましょう。

### 事例1：ライン1を使ったトレード



(2018年8月 USDJPYの5分足チャート)

USDJPYの主たる市場である東京市場の開始時間30分間を市場開始レンジとした。この市場開始レンジの高値・安値から一定の値を上下に加えたライン1、ライン2を設定しました。

その後、価格は「上のライン1」を突破し、市場開始レンジ期間の半分である15分の間とどまったため、上昇トレンドが発生したと判断し、次の足の始値で買いエントリーを行いました。

損切り値は市場開始レンジの安値に設定した。その後、損切値に達することなく、ゆるやかに価格が上昇し続けました。東京時間の終了時刻である17時を迎え、以降は異なるトレンドが発生する可能性もあるため、利益確定の決済を行い、取引を終えました。

インジケータ及び本マニュアルは信頼できると思われる各種データに基づいて作成されていますが、その正確性、完全性を保証するものではありません。インジケータ及び本マニュアルは、お客様への情報提供のみを目的としたものであり、特定の外国為替の売買あるいは特定の証券取引の勧誘を目的としたものではありません。インジケータ及び本マニュアルで提供する情報を使って生じた不利益、損害に関し、当情報作成者及び情報提供元は、一切の責任を負わないものといたします。本レポートはご購入されましたお客様限りでご使用ください。また、本レポートの著作権は株式会社テラスに帰属しており、いかなる目的であれ、無断で複製、転用、転載、交換、または転送等を行わないようお願いいたします。

Copyright Terrace co.,ltd.

## 事例2： ライン2を使ったトレード(ライン1トレードで損切りに終わった場合のみ)



(2018年6月 USDJPYの5分足チャート)

東京市場の市場開始レンジが終了後、価格は「下のライン1」を下抜け、市場開始レンジ期間の半分である15分の間とどまりました。下降トレンドが発生したと判断し、次の足の始値で売りエントリーを行いました。

しかし、逆に価格は上昇に転じ、損切値に設定した市場開始レンジの高値で決済となりました。ライン1でのトレードが損切りに終わったため、以降はライン2を利用した投資に切り替えることにしました。

その後、価格は「上のライン2」を上抜けし、市場開始レンジ期間の半分である15分の間、とどまりました。上昇トレンドが発生したと判断し、次の足の始値で買いエントリーを行いました。

損切り値は市場開始レンジの安値に、利確値は15pipsに設定しました。その後、損切り値に達することはなく、ゆるやかに価格が上昇し続け、利確値に達したため、決済を行いました。

インジケータ及び本マニュアルは信頼できると思われる各種データに基づいて作成されていますが、その正確性、完全性を保証するものではありません。インジケータ及び本マニュアルは、お客様への情報提供のみを目的としたものであり、特定の外国為替の売買あるいは特定の証券取引の勧誘を目的としたものではありません。インジケータ及び本マニュアルで提供する情報を使って生じた不利益、損害に関し、当情報作成者及び情報提供元は、一切の責任を負わないものといたします。本レポートはご購入されましたお客様限りでご使用ください。また、本レポートの著作権は株式会社テラスに帰属しており、いかなる目的であれ、無断で複製、転用、転載、交換、または転送等を行わないようお願いいたします。

### 事例3：トレードなし



(2018 年 7 月 USDJPY の 5 分足チャート)

上記事例では、一度、価格が「上のライン 1」を突破するも、市場開始レンジ期間の半分である 15 分の間とどまることができませんでした。そのため、トレンドの発生とは判断せず、トレードを見送りました。



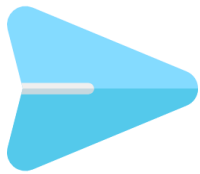

## 第3章 インジケータの初期設定

### 初期設定の手順(手動)

- 1 MT4 を起動 → メニューバーの[ファイル] → [データフォルダを開く]

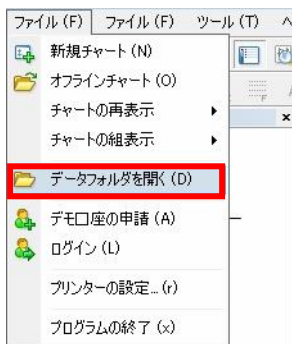

- 2 下記のようなウィンドウが開きます。[MQL4]フォルダを開きます。

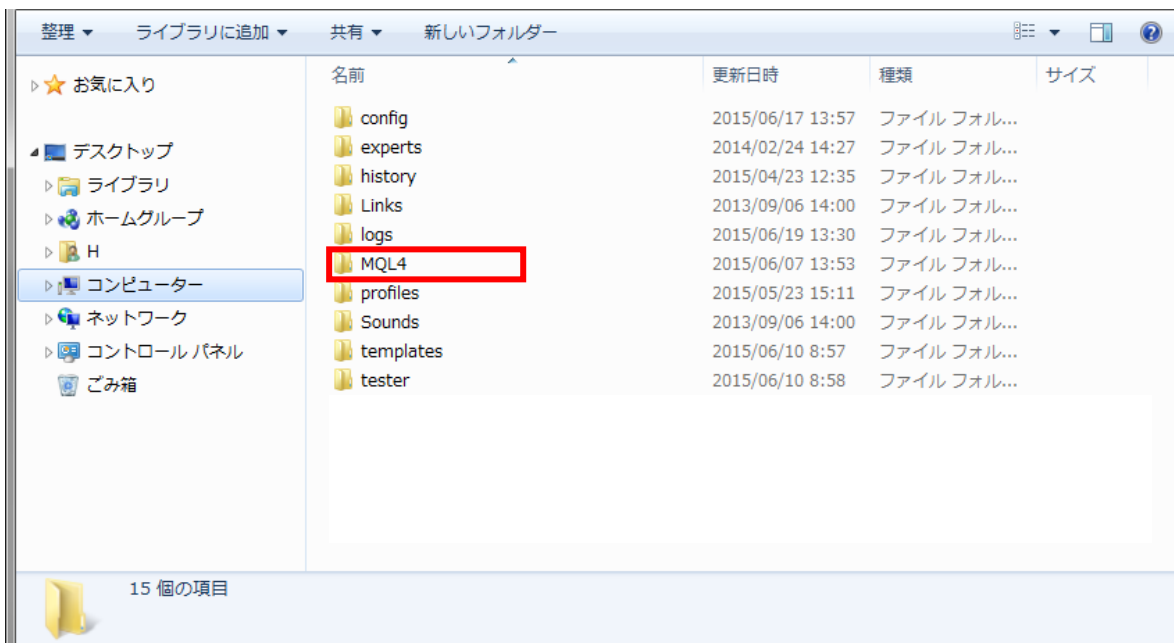

インジケータ及び本マニュアルは信頼できると思われる各種データに基づいて作成されていますが、その正確性、完全性を保証するものではありません。インジケータ及び本マニュアルは、お客様への情報提供のみを目的としたものであり、特定の外国為替の売買あるいは特定の証券取引の勧誘を目的としたものではありません。インジケータ及び本マニュアルで提供する情報を使って生じた不利益、損害に関し、当情報作成者及び情報提供元は、一切の責任を負わないものといたします。本レポートはご購入されましたお客様限りでご使用ください。また、本レポートの著作権は株式会社テラスに帰属しており、いかなる目的であれ、無断で複製、転用、転載、交換、または転送等を行わないようお願いいたします。

Copyright Terrace co.,ltd.

## 初期設定の手順(手動)

- 3 下記のようなウィンドウが表示されます。[Indicators]フォルダを開きます。

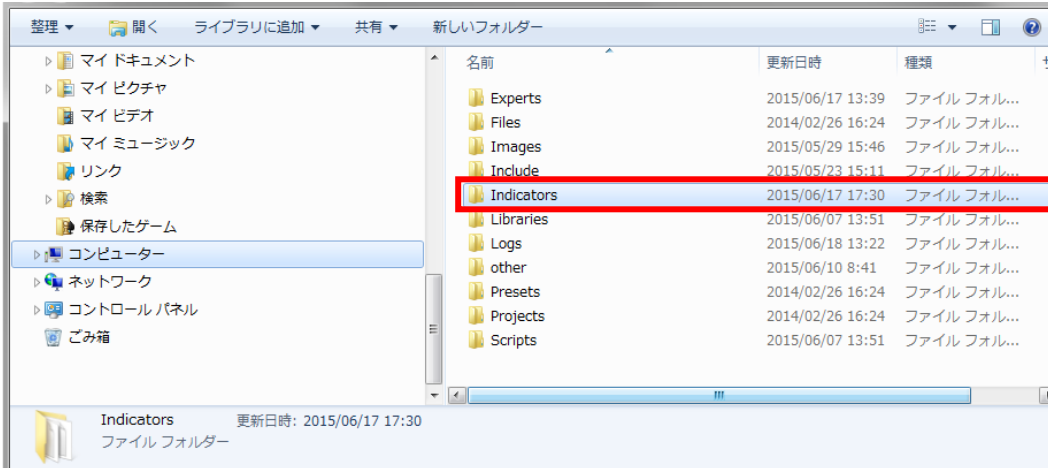

- 4 [Indicators]フォルダの中に、ダウンロードファイルの[file]フォルダ内にある[MarketOpen.ex4]ファイルをコピーし、貼り付けます。
- 5 MT4 を閉じます。

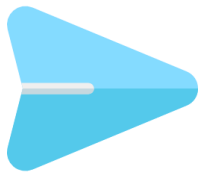

## 第4章 利用方法

### 手順

- 1 パソコンのデスクトップにある OANDA - MetaTrader のアイコンをクリックして MT4 を起動します。
- 2 チャート上で見たい通貨ペアを表示します。  
・メニューの[ファイル] → [新規チャート] → 「下記の対応通貨ペア」
- 3 チャート上で表示したい時間足を設定します。  
・メニューの[チャート] → [時間足設定] → 「市場開始レンジの期間より短い時間足」
- 4 左の[ナビゲーター]ウィンドウの中の[インディケータ]内に入手したインジケータ名 (MarketOpen) が表示されます。該当のインジケータを選択し右クリック、[チャートに表示]を選択します。

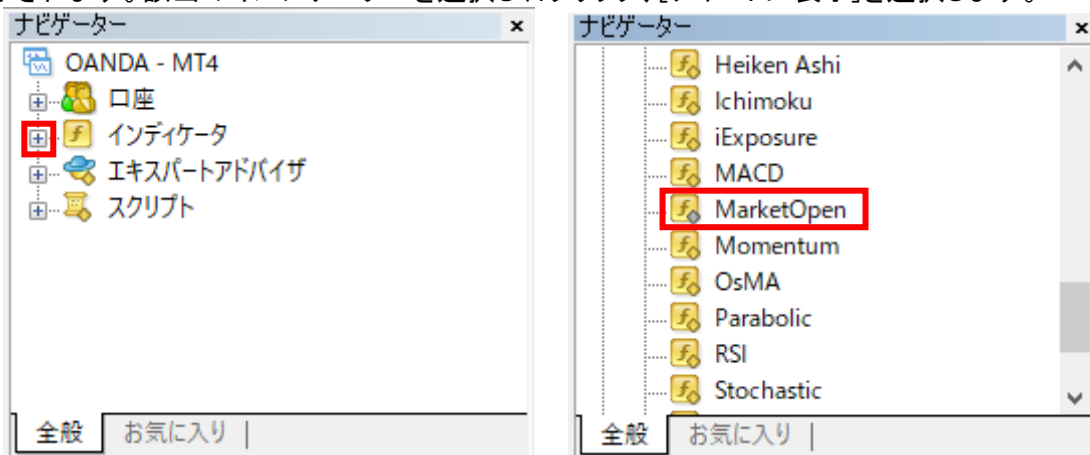

- 5 ポップアップ画面があらわれますので、[OK]ボタンをクリックします。
- 6 下記のようにチャート画面に『MarketOpen』インジケータが表示されます。



もし、インジケータを自分にあったカスタマイズ(市場開始レンジの期間、ラインの設定など)を行いたい場合は、第5章 パラメーター設定をご参照ください。

もし、チャート上に以下の表示が出た場合、下記の対応をしてください。

**本インジケータはOANDAのMT4のライブ口座でのみ稼働します。**

OANDA Japan の MT4 のライブ口座でログインし直し、手順 2 より再度実施してください。なお、OANDA Japan の MT4 であっても、デモ口座では稼働しないため、ご注意ください。

インジケータ及び本マニュアルは信頼できると思われる各種データに基づいて作成されていますが、その正確性、完全性を保証するものではありません。インジケータ及び本マニュアルは、お客様への情報提供のみを目的としたものであり、特定の外国為替の売買あるいは特定の証券取引の勧誘を目的としたものではありません。インジケータ及び本マニュアルで提供する情報を使って生じた不利益、損害に関し、当情報作成者及び情報提供元は、一切の責任を負わないものといたします。本レポートはご購入されましたお客様限りでご使用ください。また、本レポートの著作権は株式会社テラスに帰属しており、いかなる目的であれ、無断で複製、転用、転載、交換、または転送等を行わないようお願いいたします。

Copyright Terrace co.,ltd.

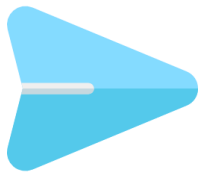

## 第5章 パラメーター設定

### 手順

- 1 チャート上で[右クリック]→[表示中のインジケータ]

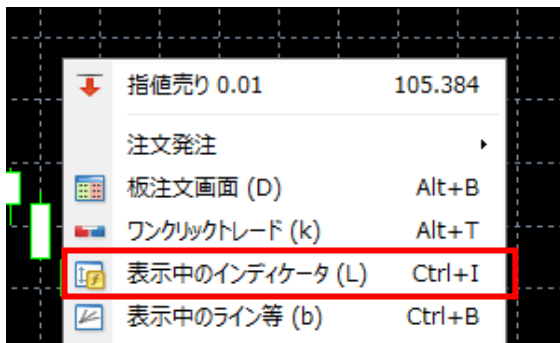

- 2 パラメーターを変更したいインジケータを選択し、[編集]ボタンをクリックします。

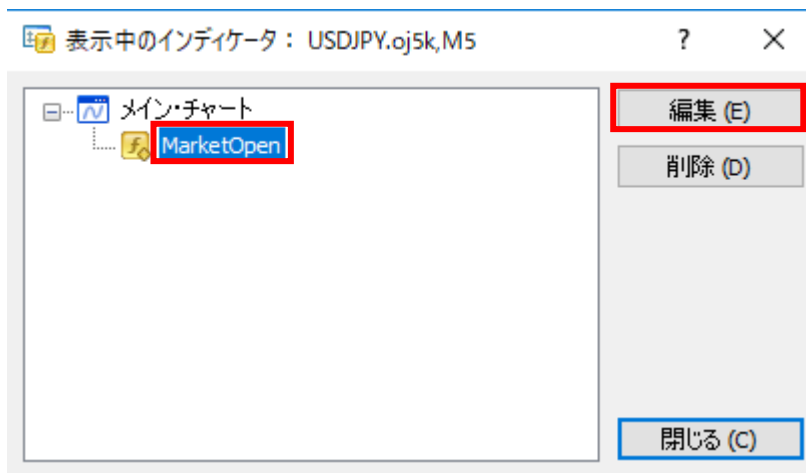

- 3 インジケータの設定ウィンドウがあらわれますので、「パラメーター入力」タブをクリックし、次ページのパラメーターの説明を参考に、パラメーターの変更を行ってください。

インジケータ及び本マニュアルは信頼できると思われる各種データに基づいて作成されていますが、その正確性、完全性を保証するものではありません。インジケータ及び本マニュアルは、お客様への情報提供のみを目的としたものであり、特定の外国為替の売買あるいは特定の証券取引の勧誘を目的としたものではありません。インジケータ及び本マニュアルで提供する情報を使って生じた不利益、損害に関し、当情報作成者及び情報提供元は、一切の責任を負わないものといたします。本レポートはご購入されましたお客様限りでご使用ください。また、本レポートの著作権は株式会社テラスに帰属しており、いかなる目的であれ、無断で複製、転用、転載、交換、または転送等を行わないようお願いいたします。

Copyright Terrace co.,ltd.

## ●重要なパラメーター

パラメーターの設定で最も重要なのは、**市場開始レンジの開始時刻と終了時刻**です。一般には、市場開始レンジの開始時刻は各通貨ペアにとって主たる市場（東京市場、ロンドン市場、ニューヨーク市場のいずれか）の開始時刻を設定します。一方、「市場レンジの終了時刻」についてはその 30 分後の時刻を指定される場合が一般的です。これらの時刻は OANDA Japan MT4 のタイムゾーンで設定します。

また、OANDA Japan MT4 のタイムゾーンは**夏時間・冬時間**を採用しています。そのため、下の図のとおり、夏時間・冬時間を採用していない東京市場は夏時間と冬時間で開始・終了時刻が異なります。**MT4 の夏時間・冬時間の切り替え時には東京市場の開始・終了時刻のパラメーターを変更して下さい**。なお、初期設定は東京市場の夏時間で設定されています。

それぞれの通貨ペアの主たる市場については明確に決まったものではなく、トレーダーによって考え方も異なるため、あくまで一例ですが、通貨ペアごとの主たる市場と市場開始レンジ期間の設定例を参考までに下の表にまとめました。

通貨ペア	主なマーケット	市場開始レンジ期間 設定例		ライン最終時刻 設定例	
		夏時間	冬時間	夏時間	冬時間
USD/JPY	東京市場	03:00 ~ 03:30	02:00 ~ 02:30	11:00	10:00
EUR/JPY	東京市場	03:00 ~ 03:30	02:00 ~ 02:30	11:00	10:00
GBP/JPY	東京市場	03:00 ~ 03:30	02:00 ~ 02:30	11:00	10:00
AUD/JPY	東京市場	03:00 ~ 03:30	02:00 ~ 02:30	11:00	10:00
NZD/JPY	東京市場	03:00 ~ 03:30	02:00 ~ 02:30	11:00	10:00
EUR/USD	ロンドン市場	10:00 ~ 10:30	同左	17:00	同左
AUD/USD	東京市場	03:00 ~ 03:30	02:00 ~ 02:30	11:00	10:00
GBP/USD	ロンドン市場	10:00 ~ 10:30	同左	17:00	同左
NZD/USD	東京市場	03:00 ~ 03:30	02:00 ~ 02:30	11:00	10:00
EUR/AUD	東京市場	03:00 ~ 03:30	02:00 ~ 02:30	11:00	10:00
EUR/GBP	ロンドン市場	10:00 ~ 10:30	同左	17:00	同左
AUD/CAD	東京市場	03:00 ~ 03:30	02:00 ~ 02:30	11:00	10:00
AUD/CHF	東京市場	03:00 ~ 03:30	02:00 ~ 02:30	11:00	10:00
AUD/NZD	東京市場	03:00 ~ 03:30	02:00 ~ 02:30	11:00	10:00
CAD/JPY	東京市場	03:00 ~ 03:30	02:00 ~ 02:30	11:00	10:00
CHF/JPY	東京市場	03:00 ~ 03:30	02:00 ~ 02:30	11:00	10:00
EUR/AUD	東京市場	03:00 ~ 03:30	02:00 ~ 02:30	11:00	10:00
EUR/CAD	ニューヨーク市場	15:00 ~ 15:30	同左	22:00	同左
EUR/CHF	ロンドン市場	10:00 ~ 10:30	同左	17:00	同左
GBP/AUD	東京市場	03:00 ~ 03:30	02:00 ~ 02:30	11:00	10:00
GBP/CHF	東京市場	03:00 ~ 03:30	02:00 ~ 02:30	11:00	10:00
USD/CHF	ロンドン市場	10:00 ~ 10:30	同左	17:00	同左
USD/CAD	ニューヨーク市場	15:00 ~ 15:30	同左	22:00	同左
TRY/JPY	ロンドン市場	10:00 ~ 10:30	同左	17:00	同左
ZAR/JPY	ロンドン市場	10:00 ~ 10:30	同左	17:00	同左
GBP/CAD	ロンドン市場	10:00 ~ 10:30	同左	17:00	同左
GBP/NZD	東京市場	03:00 ~ 03:30	02:00 ~ 02:30	11:00	10:00
USD/TRY	ロンドン市場	10:00 ~ 10:30	同左	17:00	同左
USD/ZAR	ロンドン市場	10:00 ~ 10:30	同左	17:00	同左

インジケーター及び本マニュアルは信頼できると思われる各種データに基づいて作成されていますが、その正確性、完全性を保証するものではありません。インジケーター及び本マニュアルは、お客様への情報提供のみを目的としたものであり、特定の外国為替の売買あるいは特定の証券取引の勧誘を目的としたものではありません。インジケーター及び本マニュアルで提供する情報を使って生じた不利益、損害に関し、当情報作成者及び情報提供元は、一切の責任を負わないものといたします。本レポートはご購入されましたお客様限りでご使用ください。また、本レポートの著作権は株式会社テラスに帰属しており、いかなる目的であれ、無断で複製、転用、転載、交換、または転送等を行わないようお願いいたします。

Copyright Terrace co.,ltd.

参考) 各市場の MT4 時間

夏時間

MT4時間	開始時刻	終了時刻	0	1	2	3	4	5	6	7	8	9	10	11	12	13	14	15	16	17	18	19	20	21	22	23
(日本時間)			6	7	8	9	10	11	12	13	14	15	16	17	18	19	20	21	22	23	0	1	2	3	4	5
東京市場	3:00	11:00																								
ロンドン市場	10:00	18:00																								
ニューヨーク市場	15:00	22:00																								

冬時間

MT4時間	開始時刻	終了時刻	0	1	2	3	4	5	6	7	8	9	10	11	12	13	14	15	16	17	18	19	20	21	22	23
(日本時間)			7	8	9	10	11	12	13	14	15	16	17	18	19	20	21	22	23	0	1	2	3	4	5	6
東京市場	2:00	10:00																								
ロンドン市場	10:00	18:00																								
ニューヨーク市場	15:00	0:00																								

●パラメーターの説明

パラメーター	説明	初期設定
表示日数	過去何日分のインジケータを表示するかを指定します。	100(日)
<b>【時間の設定】</b>	時間に関する設定をします。(hh:mm 形式)。設定時には前ページを参考にしてください。初期設定は、夏時間における東京市場を想定した設定となっています。	-
市場開始レンジの開始時刻	市場開始レンジの開始時刻を指定します。利用しているチャートの時間足の単位に合わせて入力ください。	03:00
市場開始レンジの終了時刻	市場開始レンジの終了時刻を指定します。利用しているチャートの時間足の単位に合わせて入力ください。	03:30
ライン最終時刻	すべてのライン(市場レンジの高値・安値、ライン 1,ライン 2)を何時まで引くかを指定します。通常は、市場終了時刻を入力します。(たとえば、ロンドン市場であれば、ロンドン市場の終了時刻の 17 時を入力します。)	11:00
<b>【ラインの距離設定】</b>	ライン 1,ライン 2 を市場開始レンジの高値・安値に対して何 pips 離れた離れた価格に描くかを指定します。	-
ライン 1(pips)	-	1
ライン 2(pips)	-	2
<b>【線の表示設定】</b>	各線の表示、非表示を選択します。	-
市場開始レンジの高値・安値	-	表示
ライン 1	-	表示
ライン 2	-	表示

インジケータ及び本マニュアルは信頼できると思われる各種データに基づいて作成されていますが、その正確性、完全性を保証するものではありません。インジケータ及び本マニュアルは、お客様への情報提供のみを目的としたものであり、特定の外国為替の売買あるいは特定の証券取引の勧誘を目的としたものではありません。インジケータ及び本マニュアルで提供する情報を使って生じた不利益、損害に関し、当情報作成者及び情報提供元は、一切の責任を負わないものといたします。本レポートはご購入されましたお客様限りでご使用ください。また、本レポートの著作権は株式会社テラスに帰属しており、いかなる目的であれ、無断で複製、転用、転載、交換、または転送等を行わないようお願いいたします。

パラメーター	説明	初期設定
<b>【価格の表示設定】</b>	各線の価格の表示、非表示を選択します。	-
市場開始レンジの 高値・安値	-	表示
ライン 1	-	表示
ライン 2	-	表示
<b>【色の表示設定】</b>	各要素の色の設定を指定します。	-
市場開始レンジ	-	RoyalBlue
市場開始レンジの 高値・安値	-	RoyalBlue
ライン 1	-	RoyalBlue
ライン 2	-	RoyalBlue
<b>【スタイルの表示設定】</b>	各線のスタイルを指定します。	-
市場開始レンジの 高値・安値	-	実線
ライン 1	-	実線
ライン 2	-	実線
<b>【線の幅設定】</b>	各線の幅を定めます。	-
市場開始レンジの 高値・安値	-	2
ライン 1	-	1
ライン 2	-	1
<b>【文字の設定】</b>	文字に関する設定をします。	-
文字フォント	-	Arial
文字サイズ	-	8

インジケータ及び本マニュアルは信頼できると思われる各種データに基づいて作成されていますが、その正確性、完全性を保証するものではありません。インジケータ及び本マニュアルは、お客様への情報提供のみを目的としたものであり、特定の外国為替の売買あるいは特定の証券取引の勧誘を目的としたものではありません。インジケータ及び本マニュアルで提供する情報を使って生じた不利益、損害に関し、当情報作成者及び情報提供元は、一切の責任を負わないものといたします。本レポートはご購入されましたお客様限りでご使用ください。また、本レポートの著作権は株式会社テラスに帰属しており、いかなる目的であれ、無断で複製、転用、転載、交換、または転送等を行わないようお願いいたします。

Copyright Terrace co.,ltd.

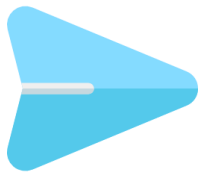

## 第 6 章 お問合せについて

お問合せについては、「インジケータが表示されない」という内容をたくさんいただきます。しかし、実は問合せをいただく前に落ち着いて本利用マニュアルを再度ご確認くださいと、簡単に問題が解決することが多いのです。

実際に解決した問合せの多くはマニュアルの読み飛ばしなどの些細なミスが原因のようです。

いち早く問題を解決してインジケータをご利用いただくためにも、本マニュアルを再度ご確認ください。

それでも解決しない場合、下記の OANDA Japan サポート窓口よりお問い合わせください。

<http://www.openterrace.jp/contact.html>

(質問の際は、「MarketOpen について」と必ずご記入ください。)

また、OANDA Japan にもサポート窓口がございます。

<https://www.oanda.jp/trade/web/ApplyJpAction.do?p=0>

本インジケータとマニュアルが、あなたの投資に役立つことができれば幸いです。

インジケータ及び本マニュアルは信頼できると思われる各種データに基づいて作成されていますが、その正確性、完全性を保証するものではありません。インジケータ及び本マニュアルは、お客様への情報提供のみを目的としたものであり、特定の外国為替の売買あるいは特定の証券取引の勧誘を目的としたものではありません。インジケータ及び本マニュアルで提供する情報を使って生じた不利益、損害に関し、当情報作成者及び情報提供元は、一切の責任を負わないものといたします。本レポートはご購入されましたお客様限りでご使用ください。また、本レポートの著作権は株式会社テラスに帰属しており、いかなる目的であれ、無断で複製、転用、転載、交換、または転送等を行わないようお願いいたします。

Copyright Terrace co.,ltd.